

**PRÉFECTURE  
DE LA CHARENTE-MARITIME**

**République française**

**Direction Départementale de l'Équipement**

# ANNEXE

à l'arrêté n° 99-2696 du 17 septembre 1999

**Portant classement à l'égard du bruit des infrastructures routières  
dans la communauté de villes de l'agglomération de La Rochelle**

## CARTOGRAPHIE DU BRUIT ROUTIER

Vu pour être  
annexé à mon Arrêté

17 SEP. 1999

Christian LEYRIT

Pour copie conforme  
Le Chef de Bureau

CHRISTIAN LEPINAY



Direction  
Départementale  
de l'Équipement  
Charente-M maritime

# CARTOGRAPHIE DU BRUIT ROUTIER

## Infrastructures routières dans la communauté de villes de l'agglomération de La Rochelle

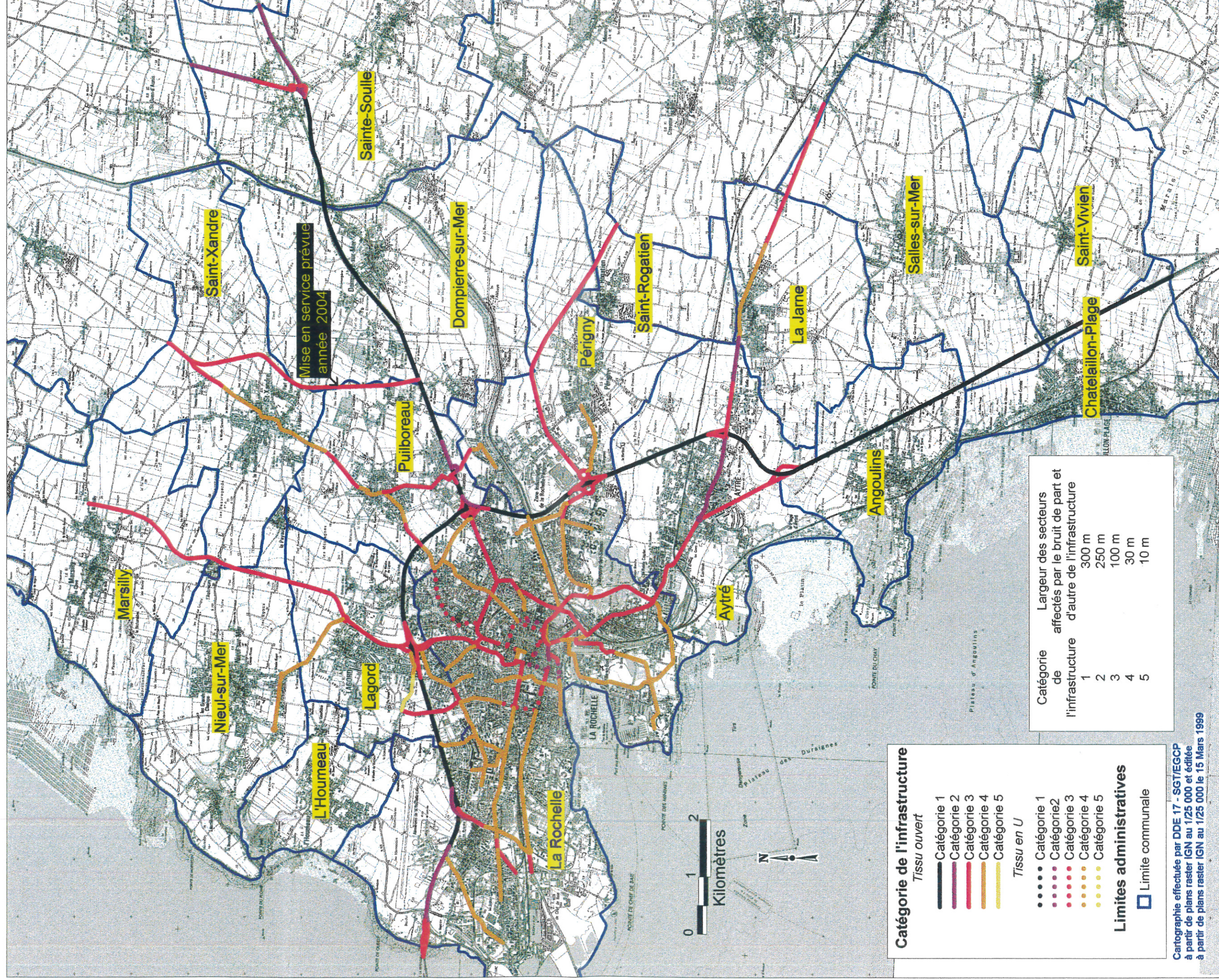



Direction  
Départementale  
de l'Équipement  
Charente-Maritime

# CARTOGRAPHIE DU BRUIT ROUTIER

## Infrastructures routières dans la communauté de villes de l'agglomération de La Rochelle

### Centre ville de La Rochelle

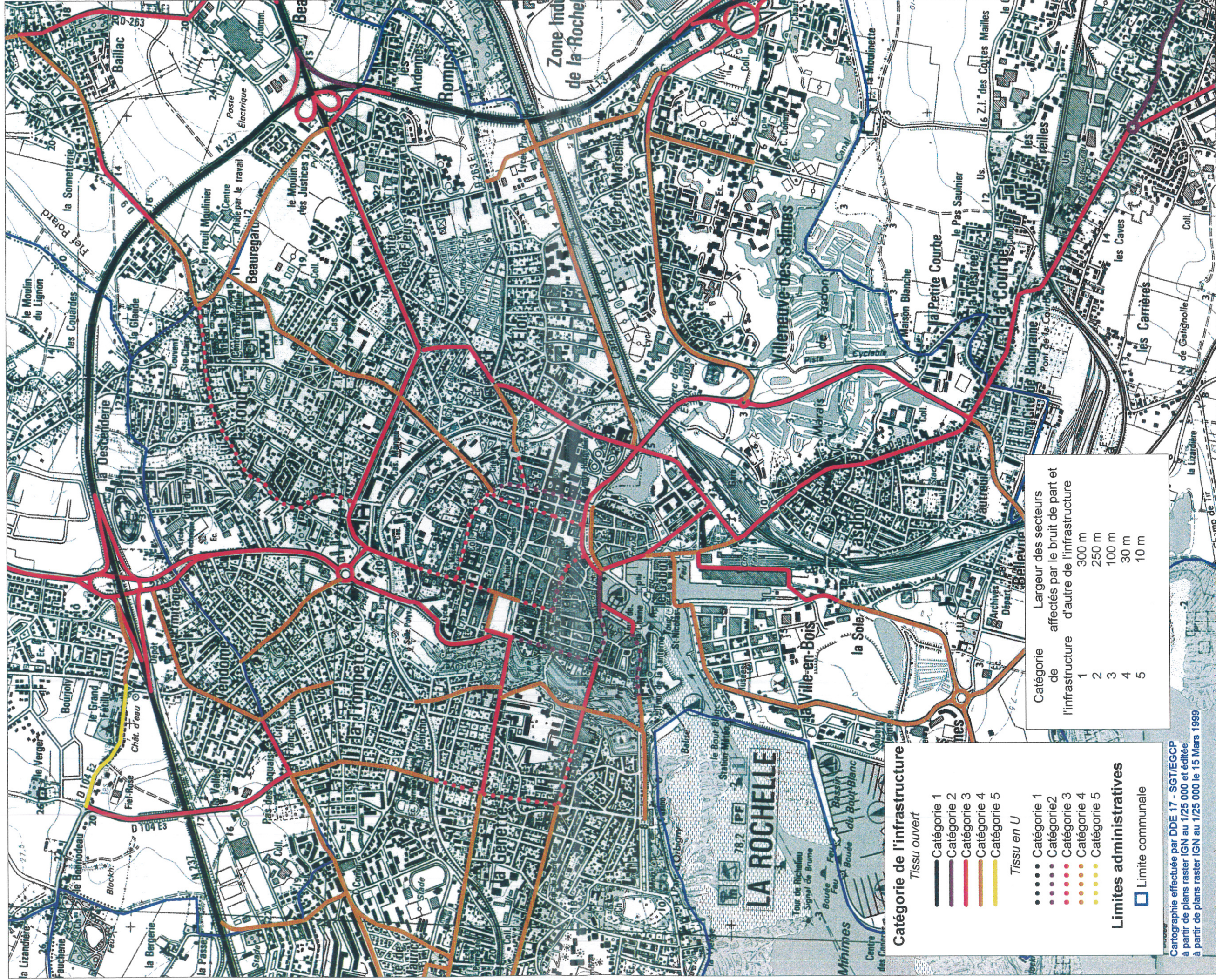

#### Catégorie de l'infrastructure

- Tissu ouvert**
- Catégorie 1
  - Catégorie 2
  - Catégorie 3
  - Catégorie 4
  - Catégorie 5
- Tissu en U**
- Catégorie 1
  - Catégorie 2
  - Catégorie 3
  - Catégorie 4
  - Catégorie 5

#### Limites administratives

- Limite communale

Catégorie de l'infrastructure	Largeur des secteurs affectés par le bruit de part et d'autre de l'infrastructure
1	300 m
2	250 m
3	100 m
4	30 m
5	10 m

Cartographie effectuée par DDE 17 - SGT/EGCPC à partir de plans raster IGN au 1/25 000 et éditée à partir de plans raster IGN au 1/25 000 le 15 Mars 1999